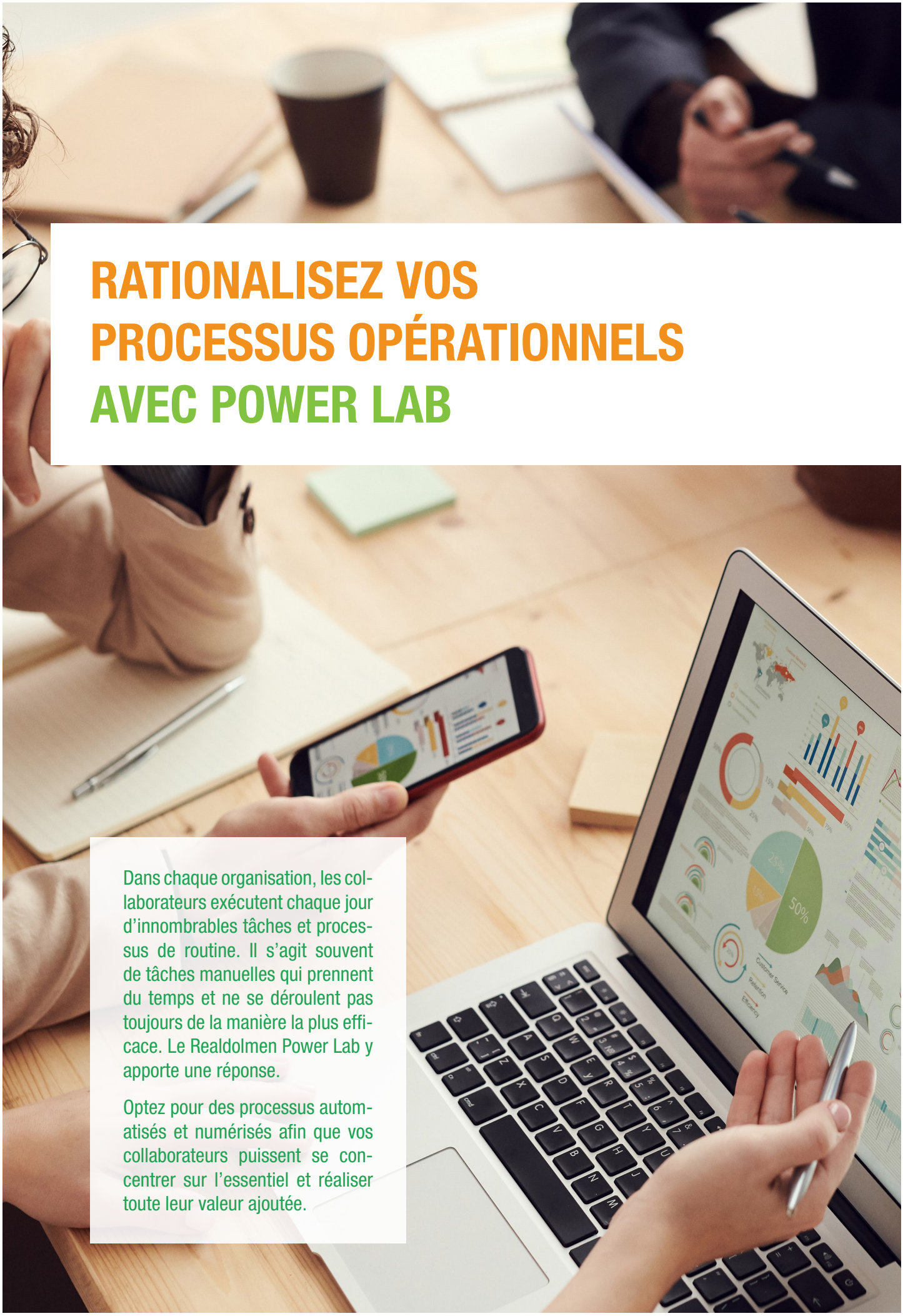

RATIONALISEZ VOS PROCESSUS OPÉRATIONNELS AVEC POWER LAB

Dans chaque organisation, les collaborateurs exécutent chaque jour d'innombrables tâches et processus de routine. Il s'agit souvent de tâches manuelles qui prennent du temps et ne se déroulent pas toujours de la manière la plus efficace. Le Realdolmen Power Lab y apporte une réponse.

Optez pour des processus automatisés et numérisés afin que vos collaborateurs puissent se concentrer sur l'essentiel et réaliser toute leur valeur ajoutée.

"Pour rester compétitives, les organisations doivent être capables de mettre à jour les applications et les processus rapidement…"

DÉFI

La transformation numérique est en cours et comporte de nombreux défis.

- Les processus papier sclérosés, les attentes changeantes des travailleurs, les applications business obsolètes et les besoins en temps et en budget sont des éléments reconnaissables qui peuvent contrecarrer la numérisation.
- En outre, il est plus que jamais nécessaire de pouvoir répondre rapidement aux besoins en constante évolution du marché.
- Le client occupe un rôle central. Jusqu'ici aucun client n'a pu choisir parmi autant de sociétés différentes. Le client est donc plus que jamais à la recherche d'une entreprise qui offre une réponse réelle à ses besoins et à ses questions.

NOTRE VISION

"Adaptez votre lieu de travail aux besoins chan-geants de vos collaborateurs"

- La manière dont les organisations travaillent a évolué, avec des cycles de production et d'innovation plus rapides pour atteindre les résultats d'exploitation souhaités.
- Par conséquent, les équipes ont besoin d'outils axés sur leurs tâches quotidiennes et ce, sans processus de développement interminables. L'utilisation intelligente de données issues de différentes sources est l'un des éléments clés pour évoluer vers une méthode de travail plus efficace.

Outils agiles et innovants pour stimuler la fourniture de nouveaux services

Les **expériences connectées** accélèrent le flux d'informations, améliorant ainsi la productivité

Services axés sur l'IA pour trouver et analyser des informations, fournissant des visions essentielles

LE REALDOLMEN POWER LAB

1 plateforme, un nombre infini de possibilités

Grâce à la Power Platform de Microsoft, le Realdolmen Power Lab est en mesure d'offrir à vos collaborateurs une meilleure visibilité des données (Power BI), de piloter des processus opérationnels intelligents via des applications (Power Apps, Power Virtual Agents) et d'automatiser partiellement ou complètement les processus (Power Automate).

Power Apps
Développement d'applications

Power Automate
Automatisation de processus

Power BI
Business Analytics

Power Virtual Agents
Agents virtuels intelligents

Notre offre

Grâce à une équipe d'experts Power Platform dans différents domaines, nous pouvons vous accompagner tant lors des premières étapes sur la plateforme que lors de l'élaboration d'une solution efficace. Nous croyons en une approche et une livraison rapides. Plus besoin de jours d'étude ou de longs délais de développement! Nous proposons des **Starter Packs** à portée de tous, nous permettant de construire une solution de base de travail en quelques jours.

Vous préférez élaborer vos propres solutions? Laissez-vous inspirer lors de notre Workshop **Aware & Discover**, où nos experts vous présenteront la plate-forme Power et les meilleures pratiques, vous permettant de développer vos scénarios spécifiques en fonction d'un certain nombre de cas clients. De plus, nos sessions **Gouvernance & Cycle de vie** vous fournissent les informations requises en matière de sécurité, de régie et de gestion des composants.

Démarrage

Sensibilisation et découverte

- **Objectif :** inspirer et assister le déverrouillage du potentiel de la Power Platform
- **Durée :** 1 jour
- **Résultat :** conseils & assistance, cas de potentiel Power Platform

Construction de votre ou vos applications

Packs starter

- **Objectif :** construisez, testez & déployez une application basée sur la Power Platform
- **Durée :** 3, 5 ou 10 jours
- **Résultat :** une solution Power Platform opérationnelle

Maintien du contrôle

Gouvernance & Cycle de vie

- **Objectif :** mise en place d'un environnement Power Platform maintenable
- **Durée :** en fonction du contexte
- **Résultat :** contrôles pour gérer la création, l'opération et le déploiement de solutions Power Platform

Vous voulez découvrir par vous-même la force de la Power Platform ?

Nous nous ferons un plaisir de venir vous présenter quelques scénarios.

Contactez-nous via info@realdolmen.com et nous vous contacterons le plus vite possible.

Vous pouvez également vous adresser directement à votre Customer Executive.

REALDOLMEN
a Gfi Group company

© Alle rechten voorbehouden aan Realdolmen NV Huizingen, 2019