



Rimses 6.4. Wat is nieuw in deze versie?

Deloitte stelt dat een **ERP-systeem met een goede "usability"** leidt tot **300% meer productiviteit bij de gebruikers en 55% minder opleidingstijd** (bron). Daarom blijft Rimses ook in versie 6.4 focussen op de gebruiksvriendelijkheid van de software. "Een afbeelding zegt meer dan duizend woorden" geldt ook in de wereld van asset management. Met de nieuwe **Visuele Verkenner** kunt u foto's en tekeningen van uw assets opladen in een boomstructuur. Daarnaast is het ook veel eenvoudiger geworden om gegevens in een overzicht op te zoeken door criteria te typen of via een multiselectie.

BEHEER VAN UW ASSETS

Rimses beschikt voortaan over een visuele verkenner waarin u foto's en tekeningen van uw assets kunt opladen in een boomstructuur. De opgeladen afbeeldingen zijn interactief zodat u rechtstreeks op de weergegeven onderdelen werkaanvragen, werkorders enz. kunt inplannen.

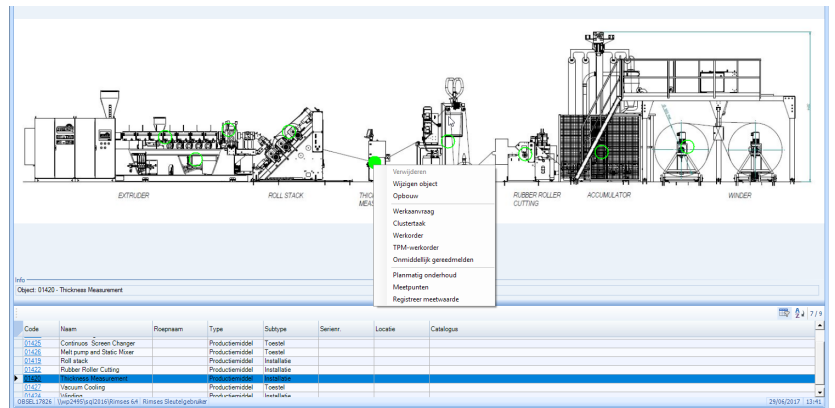

GEBRUIKSVRIENDELIJKE ZOEK- EN OVERZICHTSVENSTERS

In versie 6.4 biedt Rimses enkele vereenvoudigde zoek- en filtermethodes.

- **Snelzoeken:** objecten, klanten en leveranciers kunt u opzoeken door de eerste letters van de naam in het zoekveld in te typen. Rimses stelt u de mogelijke items voor. De zoekvelden waarin dit mogelijk is, krijgen een apart icoon.
- **Filteren:** In de overzichtsvensters kunt u uw selectie verder filteren zonder het selectievenster te gebruiken. Er zijn 2 verschillende manieren om te filteren: door uw criteria te typen, of door per kolom meerdere criteria aan te vinken.
- **Kleurgebruik:** in bepaalde overzichtsvensters voor werkaanvragen kunt u nu nog meer kleuren gebruiken om gegevens onder de aandacht te brengen. U bepaalt zelf het kleurgebruik via pakketinstellingen en gebruikersinstellingen.

H	P	V	TL	PO	WD-nr.	Status	Substatus	Prioriteit	Object-ID	Omschrijving werk	Geplande startdatum
<input type="checkbox"/>	<input type="checkbox"/>	<input type="checkbox"/>	<input type="checkbox"/>	<input type="checkbox"/>				n. Onmiddellijk			
<input checked="" type="checkbox"/>	<input checked="" type="checkbox"/>	<input checked="" type="checkbox"/>	<input checked="" type="checkbox"/>	<input checked="" type="checkbox"/>	7355	Gepland voor uitvoering		<input type="checkbox"/> (All)		Onderhoud om de 1000 uur	27/06/2017
<input checked="" type="checkbox"/>	<input checked="" type="checkbox"/>	<input checked="" type="checkbox"/>	<input checked="" type="checkbox"/>	<input checked="" type="checkbox"/>	7317	In voorbereiding		<input checked="" type="checkbox"/> Binnen de week		stroom lijn is verhard	27/06/2017
<input checked="" type="checkbox"/>	<input checked="" type="checkbox"/>	<input checked="" type="checkbox"/>	<input checked="" type="checkbox"/>	<input checked="" type="checkbox"/>	7308	Gepland voor uitvoering		<input type="checkbox"/> Indien voldoende tijd		Onderhoud om de 1000 uur	15/06/2017
<input checked="" type="checkbox"/>	<input checked="" type="checkbox"/>	<input checked="" type="checkbox"/>	<input checked="" type="checkbox"/>	<input checked="" type="checkbox"/>	7193	Gepland voor uitvoering		<input checked="" type="checkbox"/> Onmiddellijk		inspectie lift	22/06/2017
<input checked="" type="checkbox"/>	<input checked="" type="checkbox"/>	<input checked="" type="checkbox"/>	<input checked="" type="checkbox"/>	<input checked="" type="checkbox"/>	7186	Gepland voor uitvoering		<input type="checkbox"/> Storing		Onderhoud om de 1000 uur	11/06/2017
<input checked="" type="checkbox"/>	<input checked="" type="checkbox"/>	<input checked="" type="checkbox"/>	<input checked="" type="checkbox"/>	<input checked="" type="checkbox"/>	7144	Aanvraag		<input type="checkbox"/> Tijdens onderhoud		Zeef installatie werkt niet goed	12/06/2017
<input checked="" type="checkbox"/>	<input checked="" type="checkbox"/>	<input checked="" type="checkbox"/>	<input checked="" type="checkbox"/>	<input checked="" type="checkbox"/>	6829	Gepland voor uitvoering		<input type="checkbox"/> Volgens planning		Onderhoud om de 1000 uur	7/06/2017
<input checked="" type="checkbox"/>	<input checked="" type="checkbox"/>	<input checked="" type="checkbox"/>	<input checked="" type="checkbox"/>	<input checked="" type="checkbox"/>	6765	Gepland voor uitvoering		<input type="checkbox"/> Apply Clear Close		Onderhoud om de 1000 uur	26/05/2017
<input checked="" type="checkbox"/>	<input checked="" type="checkbox"/>	<input checked="" type="checkbox"/>	<input checked="" type="checkbox"/>	<input checked="" type="checkbox"/>	6687	Aanvraag		Onmiddellijk		Verhuisladder hapert	30/05/2017



WERKAFHANDELING

- **Campagne van taken** is een nieuwe functionaliteit om op een snelle manier een reeks checklist- en clustertaken uit te voeren op installaties en machines.
- **Grafische planning per persoon en Visualisatie planning en prognose:** indien werkorders overlappen kunt u voortaan met een knop de lijn, waarin de overlapping staat, openklappen in meerdere lijnen. Zo kunt u eenvoudig met behoud van het overzicht de werkorders individueel verslepen.
- **Planmatig onderhoud:** voortaan kunt u planmatig onderhoud inplannen en uitvoeren via JobServer. Deze automatisering spaart u tijd en wordt uw netwerk minder belast tijdens de dagdagelijkse taken.
- **Beheer van schadedossiers voertuigen:** met deze nieuwe functionaliteit kunt u schadegevallen aan productiemiddelen en voertuigen geregistreerd in Rimses ook in Rimses opvolgen.
- **Geraamd materiaal direct bestellen:** in Rimses 6.4 kunt u in het ramingsvenster voor werkorders uw geraamd materiaal meteen bestellen zonder de inkoopmodule te openen.

VOORRAADREGISTRATIE

Automatische ontvangst: Als u een bestelling ingeeft voor materiaal dat al ontvangen werd, kunt u voortaan bij ingave van de bestelling ook meteen de ontvangst in het magazijn automatisch laten registreren zonder de voorraadmodule te openen.

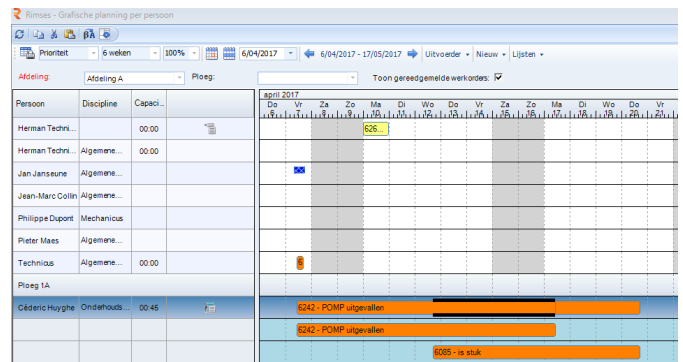

RIMSES MOBILE WAREHOUSE

Voortaan kunt u ontvangsten en uitleveringen gescand met de Rimses Mobile Warehouse app automatisch verwerken via **JobServer**.

VERTAALTOOL

De vertaaltool is in Rimses 6.4 ook beschikbaar voor de **labels** van eRimses.

MEER WETEN?

Surf naar www.rimses.com of contacteer ons via infoRimses@realdolmen.com.

Over RIMSES

RIMSES is een flexibel, overzichtelijk en vooral zeer gebruiksvriendelijk systeem, ontwikkeld op basis van best practices gevalideerd door onze vele gebruikers. Rimses transformeert de onderhoudsgegevens in waardevolle informatie ter ondersteuning van uw onderhoudsstrategie. Door zijn unieke modulaire opbouw vormt het de basis van elk onderhoudsplan en kan het flexibel inspelen op de specifieke noden van elk bedrijf en elke industrie. Bovendien is het ook een zeer volledig pakket, inclusief voorraad- en inkoopbeheer en is Rimses vlot integreerbaar met andere bedrijfssystemen. Het is geschikt voor interne onderhoudsafdelingen, maar ondersteunt ook de specifieke behoeften van servicebedrijven.